

El presente documento es propiedad exclusiva de GRUPOTEC. Todos los derechos de su uso quedan reservados. Este no podrá ser reproducido en forma alguna, total o parcialmente, comunicarlo o tenerlo, ni su información usada por personas, físicas o jurídicas, que no tengan los permisos necesarios expedidos por GRUPOTEC, para su transmisión, Planificación Clara o instalación.
 Para imprimir en formato A3 (420x297mm)

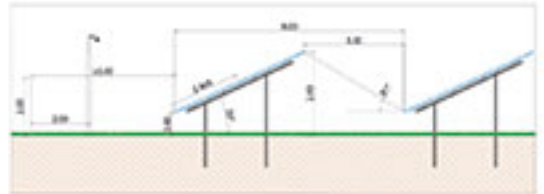
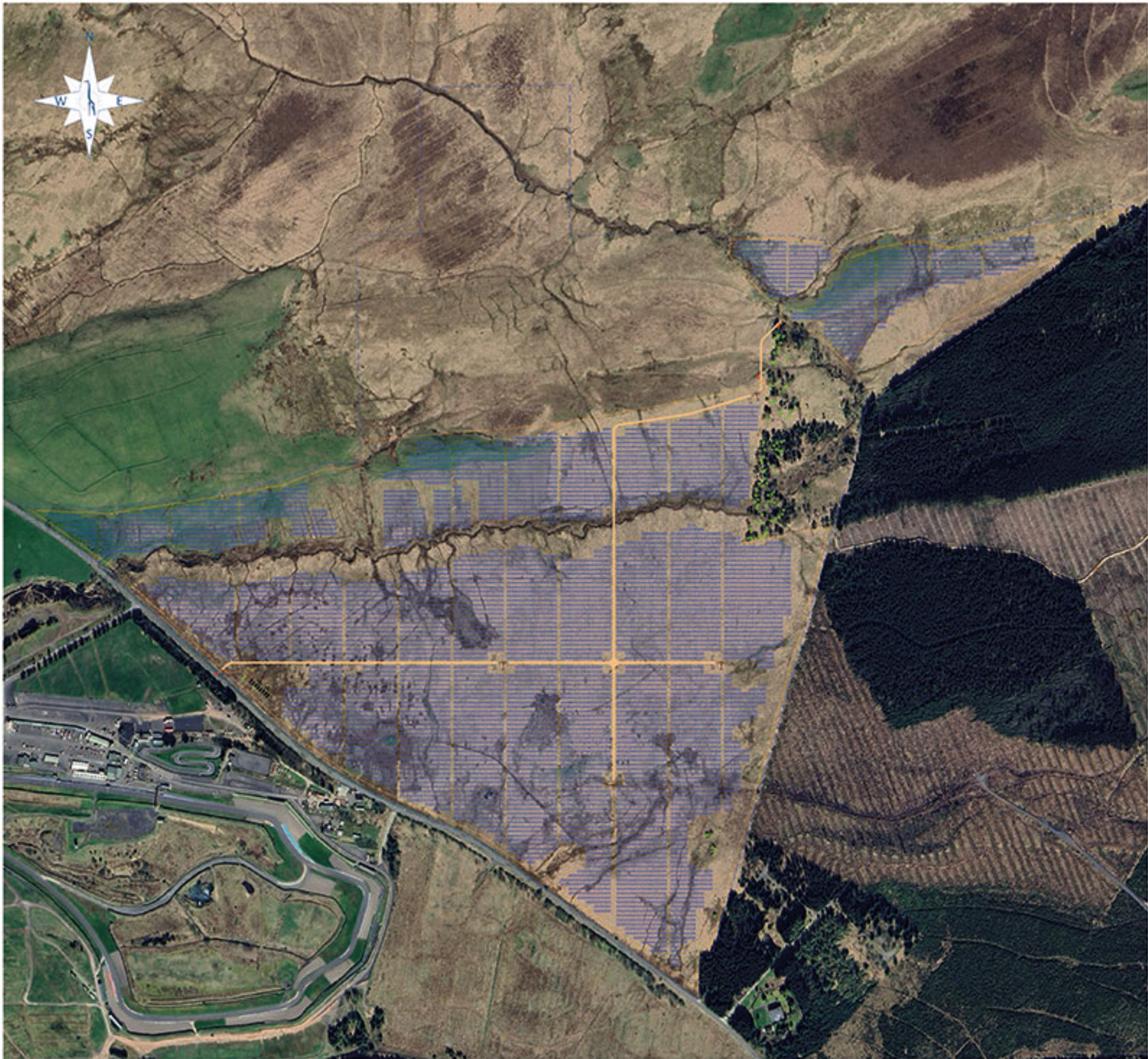

Nº Strings(26 mod/str): 4883
 Modules (620Wp): 126.958
 Module Tilt: 25°
 Azimut: 0° (South)

LEGEND	
	SOLAR PANELS
	BATTERY RACK
	2 PCS + 1 MV SKID
	DNO
	CUSTOMER SUBSTATION
	STS
	FENCE
	INTERNAL PATH
	CCTV TRENCH
	SITE BOUNDARY
	SECURITY CAMERAS

REV.	DATE	COMMENTS	DRAWN	ENGINEER
03	23-10-26	Extension of plots	crodriguez	Jopez
02	23-08-23	Extension of plots	crodriguez	Jopez

Consulting firm:



OFFER

Nettly Burn
PV INSTALLATION
78.713,960 kWp

Location: FIFE,
 DUNFERMLINE (UK)
 56°08'07.6"N 3°29'38.5"W

Drawing: **PV-GENERAL PLANT**



Scale: **1:7.000** | Version: **03**

Drawing No: **NTT-PV-GN-ENG-LAY-0003**

Date: **24/02/29** | Page:

Printed: **P.24/03/01** | Drawn by: **crodriguez**